

AREEYA
COMO

BLISSFULLY DESIGN

อารีญา โคมุ่

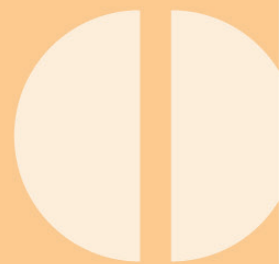

โทร.1797
areeya.co.th

AREEYA COMO 258



BLISSFULLY DESIGN

พื้นที่ความสูง 258 ตร.ม.

- 1 ห้อง Master Bedroom + Walk-in closet
- 2 ห้องนอนขนาดใหญ่
- 3 ห้องน้ำ
- 4 ที่จอดรถ
- 1 ห้องอเนกประสงค์
- Glass House



AREEYA COMO 258

BLISSFULLY FLOOR PLAN

สุขทุกพื้นที่ ด้วยบ้านหน้ากว้าง 7.5 ม.และการออกแบบที่ให้คุณได้ใช้ชีวิตอย่างสมบูรณ์แบบที่ สุดจากทุกพื้นที่ใช้สอย เริ่มตั้งแต่ประตูบานเลื่อนขนาดใหญ่เปิดรับแสงและให้ความรู้สึกโปร่งสบาย ฟังก์ชันแบบ Open Plan เชื่อมต่อพื้นที่ห้องรับแขก พื้นที่รับประทานอาหารและพื้นที่เตรียมอาหารไว้อย่างต่อเนื่อง ทำให้พื้นที่ชั้น 1 ดูโล่งกว้าง สุขยิ่งขึ้นด้วยสเปซหลังบ้านที่เป็น Glass house เปิดรับวิวแบบพาโนรามา ให้ความรู้สึกผ่อนคลายกับสวนสวยรอบบ้าน พร้อมอีกหนึ่งห้องอเนกประสงค์ที่สามารถปรับเปลี่ยนเป็น ห้องทำงาน ห้องสมุด โฮมเธียเตอร์ หรือห้องนอนเพิ่มเติมตอบสนองทุกไลฟ์สไตล์การใช้ชีวิตตามแต่ใจคุณ ชั้น 2 ของบ้าน แบ่งออกเป็น Modern Exclusive Suite ห้องนอนขนาดใหญ่พิเศษ พร้อม Walk-in closet ห้องน้ำพร้อมระเบียงส่วนตัว และ อีก 2 ห้องนอน 1 ห้องน้ำ เอาใจใส่ทุกความสุขในการใช้ชีวิตของคุณและครอบครัว

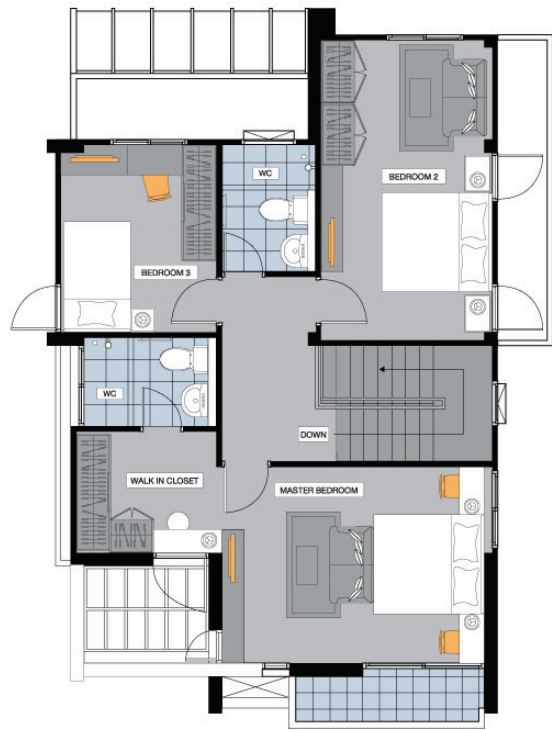
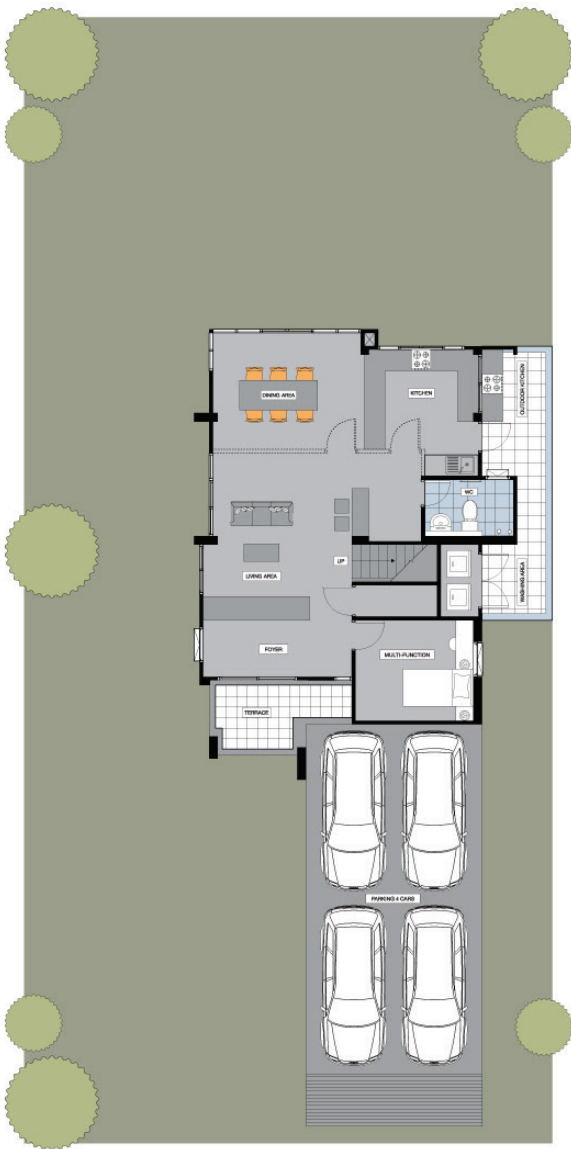

BLISSFULLY DESIGN

พื้นที่ความสุข 258 ตร.ม.

- 1 ห้อง Master Bedroom + Walk-in closet
- 2 ห้องนอนขนาดใหญ่
- 3 ห้องน้ำ
- 4 ที่จอดรถ
- 1 ห้องอเนกประสงค์
- Glass House

อารีญา โคโม ลาดกระบัง-สุวรรณภูมิ: เจ้าของโครงการและผู้มีกรรมสิทธิ์ที่ดิน บริษัท อารีญา พรอพเพอร์ตี้ จำกัด (มหาชน) ตั้งอยู่เลขที่ 999 ถนนประดิษฐ์มนูธรรม แขวงสะพานสอง เขตวังทองหลาง กรุงเทพมหานคร
ทุนจดทะเบียน 1,200 ล้านบาท ชำระแล้ว 980 ล้านบาท กรรมการผู้จัดการ นายวิศิษฎ์ เลาวกุลวัฒน์ ที่ตั้งโครงการ ถนนร่วมพัฒนา แขวงชุมทอง เขตลาดกระบัง กทม. โฉนดที่ดินเลขที่ 27048-51, 27062-73, 29613-17, 29620-23, 29626-30, 29636 ตำบลชุมทอง อำเภอลาดกระบัง จังหวัดกรุงเทพมหานคร เนื้อที่ประมาณ 12-1-48 ไร่ โฉนดขาดให้ทำการจัดสรรที่ดินเลขที่ 12/2547 ออกให้ ณ วันที่ 30 ม.ค. 47 เริ่มก่อสร้างประมาณ 1 ม.ค. 59 คาดว่าจะแล้วเสร็จประมาณ ธันวาคม 2563 ที่ดินและอาคารไม่มีภาระผูกพัน (รับโอนที่ดินบางส่วน) พร้อมโอนกรรมสิทธิ์ภายใน 30 วัน นับแต่ผู้ซื้อชำระเงินครบถ้วนตามข้อกำหนดสัญญา: *รายละเอียดตามโฆษณาที่มีผู้เริ่มใช้ตั้งแต่เดือนกุมภาพันธ์ 2559 **ภาพที่ใช้แสดงเป็นภาพจำลองสำหรับการโฆษณาเท่านั้น ***ข้อมูลและภาพในโฆษณาอาจมีการเปลี่ยนแปลงโดยไม่ต้องแจ้งให้ทราบล่วงหน้า **** ส่วนสาธารณะเป็นบริการที่ตั้งอยู่บนที่ดินบางส่วนของโฉนดที่ดินเลขที่ 27058 ตำบลชุมทอง อำเภอลาดกระบัง จังหวัดกรุงเทพมหานคร ซึ่งเป็นกรรมสิทธิ์หรือสิทธิส่วนบุคคลของบริษัทฯ และไม่ได้อยู่ในแปลงจัดสรรและของส่วนสิทธิ์เปลี่ยนแปลง แก้ไข ยกเลิก การจัดให้มีบริการต่าง ๆ รวมถึงจำหน่ายโอนให้เข้าได้โดยไม่ต้องแจ้งให้ทราบล่วงหน้า



BLISSFULLY FUNCTION





HEDONIC LOCATION

- เพียง 15 นาที สู่สนามบินสุวรรณภูมิ
- ทำเลศักยภาพเชื่อมต่อถนนสายสำคัญหลายสาย ได้แก่ มอเตอร์เวย์, ถนนกิ่งแก้ว, ถนนสุวินทวงศ์, ถนนกาญจนาภิเษก (วงแหวนตะวันออก), ถนนบางนา-ตราด อีกทั้งใกล้ระบบขนส่งสาธารณะ Airport link และสถานีรถไฟฟ้าลาดกระบัง
- ครบครันด้วยแหล่งไลฟ์สไตล์ ไม่ว่าจะเป็น เดอะ พาซิโอ มอลล์, เมกา บางนา, อีเกีย, มาร์เก็ต วิลเลจ สุวรรณภูมิ, พาราไดซ์ พาร์ค, และซีคอนสแควร์
- ใกล้สถานศึกษาชั้นนำ อาทิเช่น โรงเรียนสารสาสน์วิเทศร่มเกล้า, โรงเรียนนวมินทราชินูทิศ เตรียมอุดมศึกษาพัฒนาการ, สถาบันเทคโนโลยีพระจอมเกล้าเจ้าคุณทหารลาดกระบัง, มหาวิทยาลัยอัสสัมชัญ (ABAC)
- อุ่นใจด้วยโรงพยาบาลใกล้บ้าน โรงพยาบาลลาดกระบังกรุงเทพมหานคร, โรงพยาบาลจุฬารัตน์ 8, โรงพยาบาลสิรินธร, โรงพยาบาลสมิติเวช
- สวรรค์สำหรับผู้ที่ชื่นชอบในกีฬากอล์ฟ ใกล้สนามกอล์ฟชั้นนำ ไม่ว่าจะเป็น เดอะรอยัล กอล์ฟ แอนด์ คันทรี่คลับ, สุภาพฤกษ์ กอล์ฟ คลับ, เกียรติธานี คันทรี่ คลับ, เพรสซิเด็นท์ คันทรี่ คลับ และ สนามกอล์ฟไทยคันทรี่คลับ



AREEYA PROPERTY PLC.
999 PRADITMANUTHAM RD., SAPHANSONG
WANGTHONGLANG, BANGKOK 10310
TEL : 0 2798 9999 | FAX : 0 2798 9990
WWW.AREEYA.CO.TH